全東京写真連盟

第32回東京フォトサロン

入賞作品集

審査対象 第32回東京フォトサロン

審査日 2021年11月13日

審査員:増田賢一先生

大賞グランプリ
「記念撮影」
伊達　兼敏 様

審査員:増田賢一先生 講評

記念撮影をしている状況をあえてその横から撮っているわけですが、その時の長閑で暖かな空気感が客観的にも伝わってきますね。２人のファッションも最高で、子供は長靴にたくさん雪が付いてて、この瞬間の前には雪の中で遊んでたんでしょうね。主役の２人の他にもたくさんの役者が揃っているのも見ていて楽しいところ。雪遊びの相手が終わってホッとしてるのか、大人しくしている白いワンコ。積もった雪と雪かき用のスコップ。一枚からいろんなストーリーを考えさせてくれます。

優秀賞
「豪雨のパラロードレース」
轟木　秀吾 様

審査員:増田賢一先生 講評

過酷な条件でのロードレース、そのデッドヒートを見事に捉えてますね。この雨の状態からも熱いレースが想像できます。あっという間に通り過ぎる車列だと思いますが、フレームの中にピッタリ収まめているのも凄いところ。画面を傾けて収めていますが、これは車体は立って安定してしまっているので、むしろ水平か、逆側に傾けた方がより強い動感を演出できたでしょう。

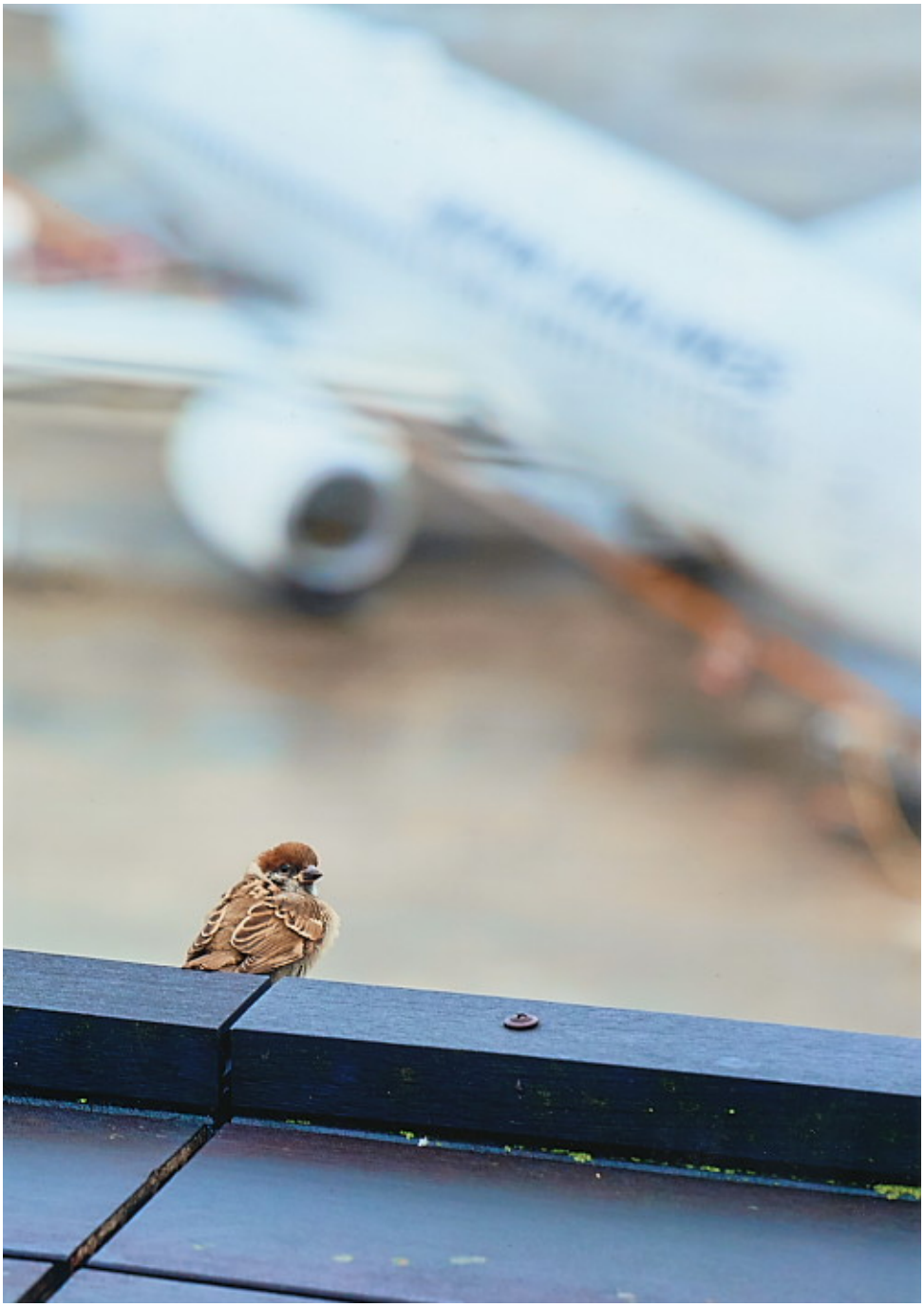

奨励賞
「きみも飛べるはず」
田中　栄啓 様

審査員:増田賢一先生 講評

ドラマですね、よく雛と飛行機をひとつの画面に収めることができたなと、とにかく感心してしまいました。不安そうにカメラを見つめるようなスズメの雛の表情も可愛らしいです。構図的にも素晴らしく、ちっぽけな雛、画面からはみ出すほど大きな飛行機と、その対比が表現されてますね。

特選
「Santa」
麻田　周史 様

特選
「秋深し」
岡本　洋三 様

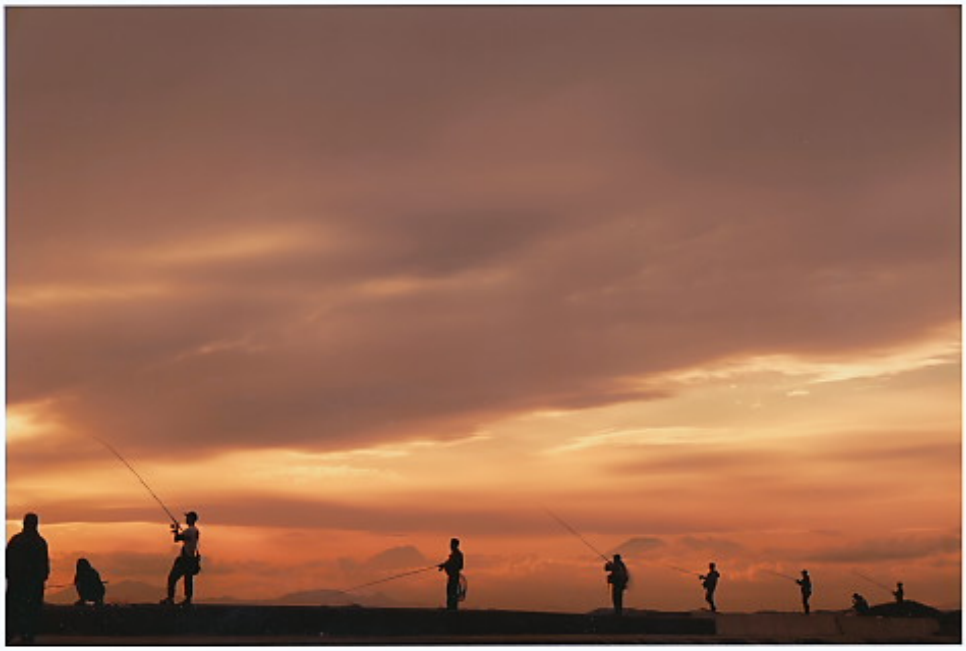

特選
「釣り人たち」
門馬　直人 様

入選
「お見合い写真」
荒井　秀雄 様

入選
「舗道での一時」
小谷　幸夫 様

入選
「パラレルワールド」
高橋　敏之 様

入選
「慟哭のごとく」
對馬　光伸 様

入選
「夏の名残」
寺島　弘行 様

佳作
「初秋の街」
青山　真吾 様

佳作
「0188_一番星」
生田　文夫 様

佳作
「戦いの日々」
大村　勇二 様

佳作
「雫」
金澤　秀哲 様

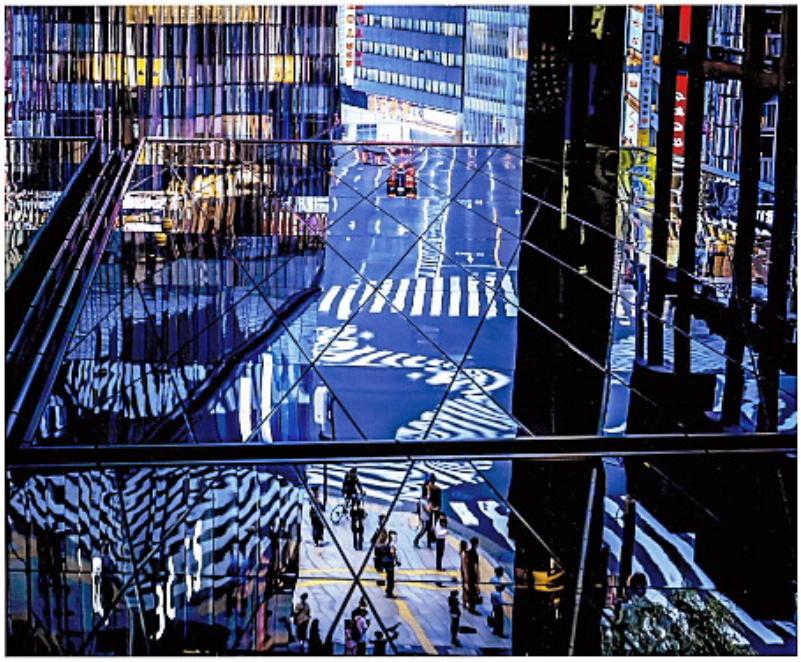

佳作
「交差点」
川原　侑太 様

佳作
「路上の花」
齊藤　隆広 様

佳作
「森の子供たち」
佐藤　正弘 様

佳作
「晴れ着の人」
滝本　憲一郎 様

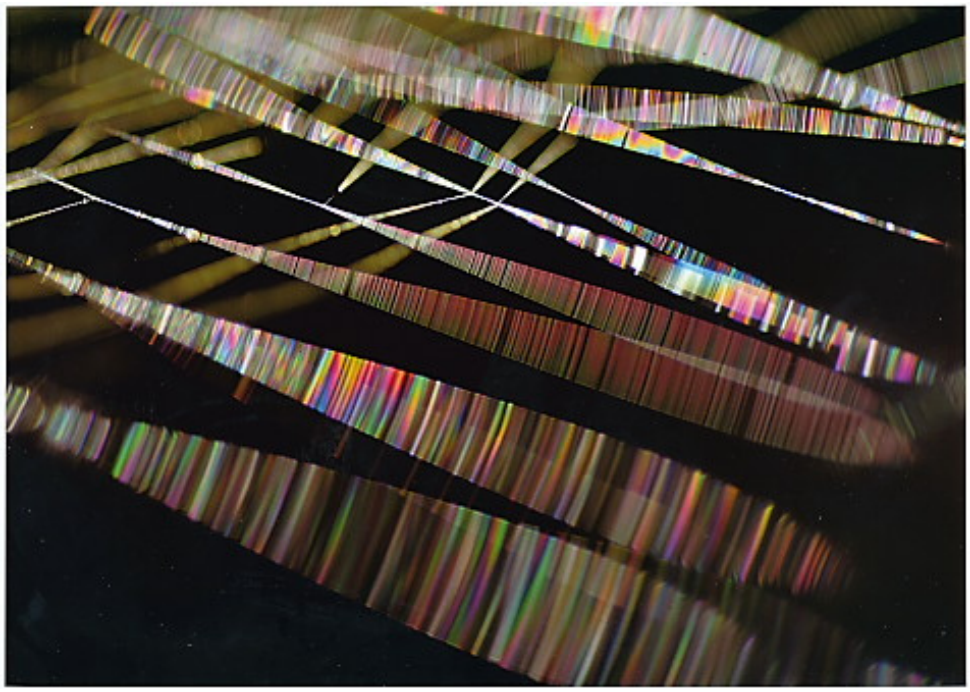

佳作
「輝く弦」
冨田　学 様

佳作
「希望の光」
中川　大輔 様

佳作
「今昔物語」
中西　規雄 様

佳作
「時化の灯台」
中村　忠雄 様

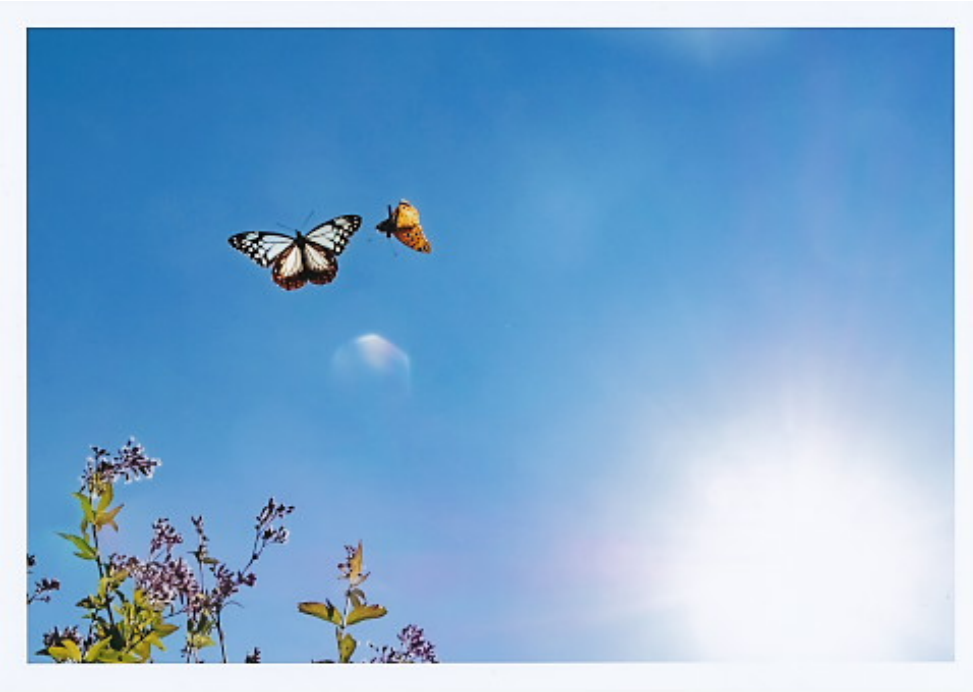

佳作
「仲よくして下さい」
成松　和司 様

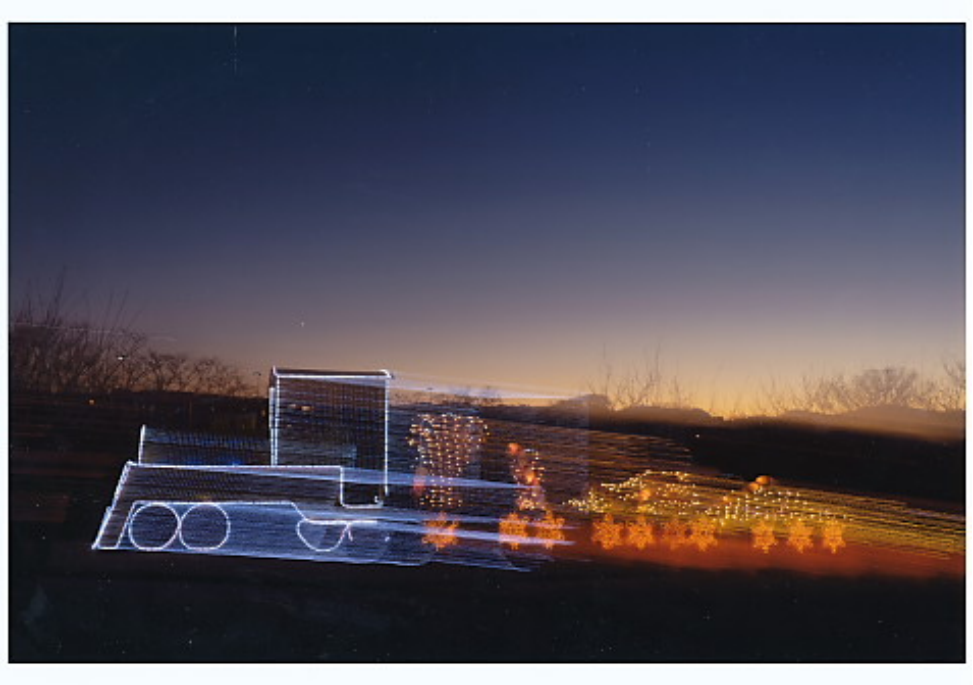

佳作
「走れ！フラワーパーク号」
平野　美佐子 様

佳作
「熱祈」
平山　栄男 様

佳作
「スタンバイ」
深野　武雄 様

佳作
「追憶の彼方に馳せる」
藤定　早苗 様

佳作
「湖底の世界」
宮田　敏幸 様

佳作
「青い時間」
門間　正之 様

佳作
「成長」
八木下　公久 様

佳作
「旗振り舞う」
山本　晥治 様

佳作
「モーニングローテーション」
吉村　誠 様